Puisque ta royauté d'amour s'étend à tout l'univers, que la joie du ciel gagne aussi notre terre. R/

Avant de quitter les tiens, tu leur as promis l'Esprit Saint pour qu'ils annoncent l'Évangile jusqu'aux extrémités de la terre, fortifie notre témoignage. R/

(intentions libres)

Notre Père

Oraison

Le Christ nous précède auprès de son Père :
qu'il porte vers Dieu notre prière.

(silence)

Dieu que nos yeux n'ont jamais vu,
mais qui nous as envoyé ton Fils,
nous t'en prions:
prends soin de nous
maintenant que ton Fils, lui aussi,
échappe à nos regards.
Que l'Esprit Saint affermisse notre foi
jusqu'au jour où nous te verrons face à face,
toi qui nous appelles à entrer dans ta gloire.
Par Jésus Christ, ton Fils, notre Seigneur et notre Dieu,
qui règne avec toi et le Saint-Esprit,
maintenant et pour les siècles des siècles.

AMEN.

Commission de liturgie du diocèse de Bayeux (2008-2009)

ASCENSION DU SEIGNEUR (B)

Chant : Joie du Christ Ressuscité (T 47, couplets 4, 5 et 6)
ou **Allez par toute la terre** (T20-76, CNA 533)

Joie du Christ ressuscité, joie de l´homme réconcilié !
Que nos visages révèlent à nos frères la joie du Christ ressuscité.

4 - Avec le Christ, debout, lève-toi !
Malgré ta faute tu peux marcher.
Car Dieu se sert pour écrire droit
Des lignes courbes de ton péché.

5 - Christ est vivant! Réveille ta foi.
Parmi les morts tu le cherches en vain.
Christ est debout, marchant devant toi,
Il te précède sur les chemins.

6 - La paix de Dieu n´est pas le sommeil.
Laissons la peur au fond du tombeau !
Gardons nos cœurs toujours en éveil
Et nous ferons l´avenir plus beau.

Psaume 112

Ant :

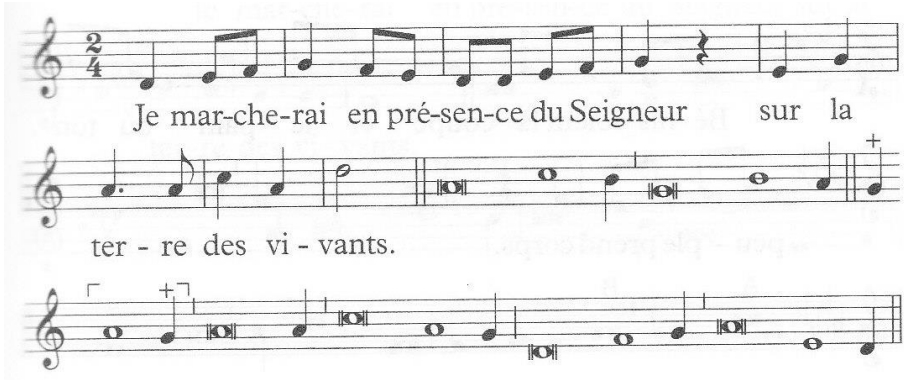

1 Louez, serviteurs du Seigneur,*
louez le nom du Seigneur !
2 Béni soit le nom du Seigneur,*
maintenant et pour les siècles des siècles !
3 Du levant au couchant du soleil,*
loué soit le nom du Seigneur !

4 Le Seigneur domine tous les peuples,*
sa gloire domine les cieux.
5 Qui est semblable au Seigneur notre Dieu ?*
Lui, il siège là-haut.
6 Mais il abaisse son regard*
vers le ciel et vers la terre.

Parole de Dieu

Alléluia de Schütz (CNA 215-20)

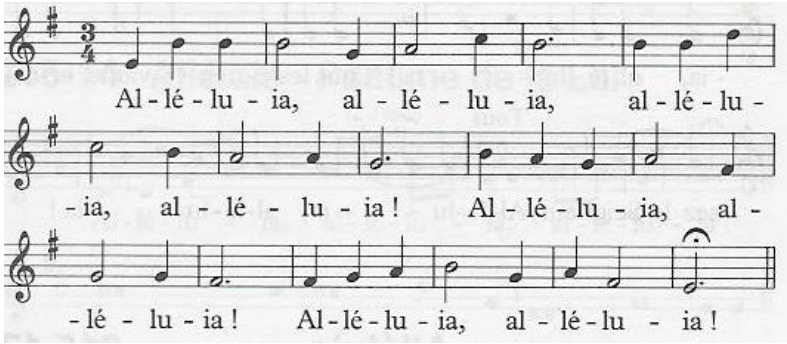

De l'Évangile selon saint Marc **16, 15-20**

15 Jésus ressuscité dit aux onze Apôtres :
«Allez dans le monde entier.
Proclamez la Bonne Nouvelle à toute la création.
16 Celui qui croira et sera baptisé sera sauvé ;
celui qui refusera de croire sera condamné.
17 Voici les signes qui accompagneront
ceux qui deviendront croyants:
en mon nom, ils chasseront les esprits mauvais ;
ils parleront un langage nouveau ;
18 ils prendront des serpents dans leurs mains,
et, s'ils boivent un poison mortel,
il ne leur fera pas de mal ;
ils imposeront les mains aux malades,
et les malades s'en trouveront bien.»
19 Le Seigneur Jésus,
après leur avoir parlé,
fut enlevé au ciel
et s'assit à la droite de Dieu.
20 Quant à eux,
ils s'en allèrent proclamer partout la Bonne Nouvelle.
Le Seigneur travaillait avec eux
et confirmait la Parole par les signes qui l'accompagnaient.

Temps de silence ou de partage.

À la suite des disciples il nous arrive d'avoir des doutes. Nous sommes invités à partager notre foi. Qu'allons-nous faire ? En qui allons-nous établir notre confiance ?

Prière d'intercession ou de louange

Acclamons et louons le Seigneur élevé au dessus de tous :

R/ Envoie ton Esprit, Seigneur et tout sera créé,
Tu renouvelleras la face de la terre.

Seigneur Jésus, une fois pour toutes tu t'es offert sur la croix , aujourd'hui tu es monté victorieux à la droite du Père, achève notre délivrance. R/

Pendant quarante jours, tu t'es montré vivant à tes disciples, affermis notre foi. R/

Toi qui nous a donné de ton Esprit, fais nous-nous travailler en ce monde pour la justice et pour la paix. R/