Seigneur, envoie ton Esprit sur la recherche de notre Église diocésaine ; que nous sachions être à l'écoute de ta Parole et de nos frères. R/.

Seigneur, envoie ton Esprit, sur les hommes ; qu'ils soient de bons intendants de la terre. R/.

Seigneur, envoie ton Esprit sur les malades et ceux qui souffrent ; qu'ils trouvent la force en toi. R/.

Seigneur, envoie ton Esprit sur toutes les familles et tous les foyers ; que leurs joies et leurs combats quotidiens trouvent leur plénitude en ton amour. R/.

Seigneur, envoie ton Esprit sur les mourants ; qu'ils soient réconfortés par ta présence. R/.

Notre Père

Oraison

Ô Esprit Saint, viens parmi nous,
Toi qui, au jour de la Pentecôte,
as donné naissance à l'Église.

Dans le souffle et le feu de l'Amour,
manifeste ta bonté envers notre Église diocésaine.
Aide-nous à nous mettre à l'écoute
de ce que tu veux lui dire.
Garde-nous fidèles à sa mission.
Aide-nous à transmettre notre héritage de foi ;
assure la vitalité de nos communautés chrétiennes ;
fais de nous un signe vivant
de ta présence dans notre monde.

Par Jésus, le Christ, notre Seigneur.

AMEN

Commission de liturgie du diocèse de Bayeux (2010-2011)

PRIER POUR L'ÉGLISE DIOCÉSAINE (CAP 2012)

Chant : Église du Seigneur
(CNA 662 - K 128, couplets 1, 6, 8, 9)
ou **Peuple de baptisés** (CNA 573 - K 106)

Peuple de Dieu, cité de l'Emmanuel,
peuple de Dieu, sauvé par le sang du Christ,
peuple de baptisés, Église du Seigneur, louange à toi

1 Peuple choisi pour être ami de Dieu
rappelle-toi l'Alliance avec Moïse
et la promesse faite à ceux qui croient dans le Seigneur.

6 Peuple choisi pour être ami de Dieu
rappelle-toi le Christ et l'Evangile :
"Restez en moi, vivez de mon amour", dit le Seigneur.

8 Peuple choisi pour être ami de Dieu
rappelle-toi l'effort de ceux qui luttent
pour plus d'amour, de paix, de charité dans l'univers.

9 Peuple choisi pour être ami de Dieu,
rappelle-toi ta marche d'espérance
vers le Royaume où cesse toute peur, près du Seigneur.

Psaume 99

Ant : 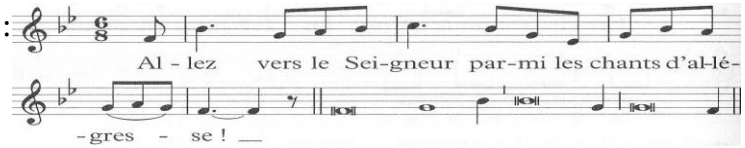

1 Acclamez le Seigneur, terre entière,+
2 servez le Seigneur dans l'allégresse,*
venez à lui avec des chants de joie !

3 Reconnaissez que le Seigneur est Dieu :+
il nous a faits, et nous sommes à lui,*
nous, son peuple, son troupeau.

4 Venez dans sa maison lui rendre grâce,+
dans sa demeure chanter ses louanges ;*
rendez-lui grâce et bénissez son nom !

5 Oui, le Seigneur est bon,+
éternel est son amour,*
sa fidélité demeure d'âge en âge.

Gloire au Père, et au Fils, et au Saint-Esprit,*
pour les siècles des siècles. Amen

Parole de Dieu

Alléluia de Taizé (U 25, CNA 215-31)

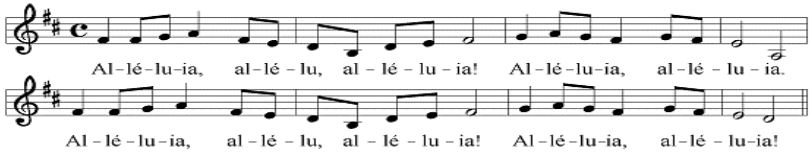

De l'Évangile selon saint Jean 15, 1-8

À l'heure où Jésus passait de ce monde à son Père,
Il disait à ses disciples :
1 «Moi, je suis la vraie vigne,
et mon Père est le vigneron.
2 Tout sarment qui est en moi,
mais qui ne porte pas de fruit,
mon Père l'enlève ;
tout sarment qui donne du fruit,
il le nettoie,
pour qu'il en donne davantage.

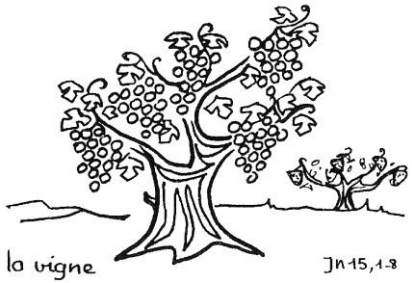

3 Mais vous, déjà vous voici nets et purifiés
grâce à la parole que je vous ai dite :
4 "Demeurez en moi, comme moi en vous."
De même que le sarment ne peut pas
porter du fruit par lui-même
s'il ne demeure pas sur la vigne,
de même vous non plus,
si vous ne demeurez pas en moi.
5 Moi, je suis la vigne,
et vous, les sarments.
Celui qui demeure en moi
et en qui je demeure,
celui-là donne beaucoup de fruit,
car, en dehors de moi, vous ne pouvez rien faire
7 Si vous demeurez en moi,
et que mes paroles demeurent en vous,
demandez tout ce que vous voudrez,
et vous l'obtiendrez.
8 Ce qui fait la gloire de mon Père,
c'est que vous donniez beaucoup de fruit :
ainsi, vous serez pour moi des disciples».

Temps de silence ou de partage

La vigne du Père, c'est l'Église. Unis à lui, nous sommes les sarments, appelés à demeurer en lui pour porter du fruit.

Prière d'intercession

En Église, prions le Seigneur :

R/. : Viens Esprit de sainteté, viens Esprit de lumière, viens Esprit de feu, viens nous embraser.

Seigneur, envoie ton Esprit sur l'Église, corps du Christ : que tous ses membres vivent dans l'unité. R/.

Seigneur, envoie ton Esprit sur les responsables de notre Église diocésaine ; qu'ils soient de fidèles serviteurs de l'unité à laquelle sont appelés tous les chrétiens. R/.

Seigneur, envoie ton Esprit sur toutes les nations du monde ; qu'elles cherchent à vivre en paix les unes avec les autres et promeuvent la justice pour tous. R/.