Ô Christ, vainqueur de la mort, tu as détruit en ton corps le pouvoir du péché,
– délivre-nous de la mort, fais-nous vivre avec toi.

Ô Christ, lumière du monde, tu as rendu la vue aux aveugles,
– révèle ton visage aux défunts.

Souviens-toi de ceux qui ne te connaissent pas encore et qui n'ont pas d'espérance,
– donne-leur de croire à ta résurrection et à la vie sans fin.

Quand nous devrons quitter ce monde qui passe,
- fais-nous entrer dans ta demeure éternelle.

Intentions libres *: chacun peut partager une intention de prière qu'il dit à haute voix. On peut prendre le refrain entre les intentions dites, ou bien un temps de silence.*

Notre Père

Bénédiction finale

Que le Dieu de la vie nous bénisse,
lui qui dans sa bonté a créé l'homme.
En son Fils ressuscité des morts
il a donné aux croyants
l'espérance de la résurrection.
AMEN

Qu'il nous console dans notre peine,
qu'il fasse grandir notre foi.
AMEN.

Dieu a fait l'homme pour qu'il vive.
Nous croyons au Christ ressuscité des morts :
puissions-nous vivre éternellement avec lui.
AMEN.

Commission de liturgie du diocèse de Bayeux (2012-2013)

COMMÉMORATION
DE TOUS LES FIDÈLES DÉFUNTS (C)

Nous sommes réunis autour de quatre symboles :
la croix, le Cierge pascal, le livre de la Parole, l'eau bénite.

- La croix rappelle que Jésus, vrai homme est vraiment mort.
- Le cierge dit que Jésus est ressuscité à Pâques, qu'il est vivant et qu'il est aujourd'hui au milieu de nous.
- Le Livre de la Parole proclame que Jésus est venu parmi nous pour faire connaitre son Père et notre Père.
- L'eau bénite évoque notre baptême.

Faisons mémoire de tous les défunts, et en particulier de ceux qui nous sont chers. Osons croire qu'ils sont sur le chemin de la rencontre définitive avec Dieu.

Chant : **Souviens-toi de Jésus Christ** (CNA 588, I 45)
ou **Celui qui aime a déjà franchi la mort**(CNA 588, S 89)

Souviens-toi de Jésus Christ, ressuscité d'entre les morts.
Il est notre salut, notre gloire éternelle.

1- Si nous mourons avec lui, avec lui nous vivrons.
Si nous souffrons avec lui, avec lui nous règnerons.

2- En lui sont nos peines, en lui sont nos joies.
En lui l'espérance, en lui notre amour.

3- En lui toute grâce, en lui notre paix.
En lui notre gloire, en lui le salut.

Psaume 129

Ant :

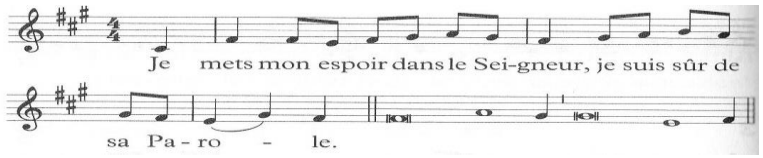

1 Des profondeurs je crie vers toi, Seigneur,
2 Seigneur, écoute mon appel ! *
Que ton oreille se fasse attentive
au cri de ma prière !

3 Si tu retiens les fautes, Seigneur
Seigneur, qui subsistera ? *
4 Mais près de toi se trouve le pardon
pour que l'homme te craigne.

5 J'espère le Seigneur de toute mon âme ; *
je l'espère, et j'attends sa parole.

6 Mon âme attend le Seigneur
plus qu'un veilleur ne guette l'aurore. *
Plus qu'un veilleur ne guette l'aurore,
7 attends le Seigneur, Israël.

Oui, près du Seigneur, est l'amour ;
près de lui, abonde le rachat. *
8 C'est lui qui rachètera Israël
de toutes ses fautes.

Gloire au Père, et au Fils, et au Saint-Esprit,*
pour les siècles des siècles. Amen

Parole de Dieu

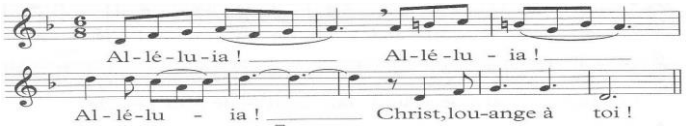

De la première lettre de St Jean 1Jn 3, 1-3

1 Mes bien-aimés,
voyez comme il est grand, l'amour dont le Père nous a comblés:
il a voulu que nous soyons appelés enfants de Dieu
- et nous le sommes.
Voilà pourquoi le monde ne peut pas nous connaître :
puisqu'il n'a pas découvert Dieu.
2 Bien-aimés,
dès maintenant, nous sommes enfants de Dieu,
mais ce que nous serons ne paraît pas encore clairement.
Nous le savons : lorsque le Fils de Dieu paraîtra,
nous serons semblables à lui
parce que nous le verrons tel qu'il est.
3 Et tout homme qui fonde sur lui une telle espérance
se rend pur comme lui-même est pur.

Temps de silence.

Souvenir des défunts

La personne qui dirige la prière lit les noms des membres de la communauté qui sont morts dans l'année. Après chaque nom, on allume un lumignon.

Prière d'intercession

Unis à toute l'Église qui célèbre la Gloire de Dieu qui transparaît dans tous les saints, nous faisons monter vers Dieu notre prière.
On peut dire chacun son tour une intention de prière, avec le refrain entre chaque intention.

Supplions le Seigneur Jésus qui transformera notre corps mortel à l'image de son corps de gloire :

R/ Tu es notre vie et notre résurrection !

Ô Christ, Fils du Dieu vivant, toi qui as ressuscité ton ami Lazare,
– conduis à la résurrection ceux que tu as rachetés par ton sang.

Ô Christ, consolateur des affligés, tu as essuyé les larmes de ceux qui avaient perdu l'un des leurs,
– soutiens aujourd'hui nos frères éprouvés par le deuil.