**n° 121 - 2020**
**Février — Mars**
Trinité Infos
02.31.86.13.11

# Paroisse Sainte Trinité de Caen

*Et voici que, de la nuée, une voix disait : « Celui-ci est mon Fils bien-aimé, celui qu'il m'a plu de choisir. Ecoutez-le ! »*
*Mt 17,5*

Saint Michel
St Gilles (Abbaye aux Dames)
Saint Sauveur

Saint Jean
Notre Dame de la Gloriette
Saint Pierre

## Editorial

### Le carême comme temps de conversion écologique

« La COP21 a dynamisé la mobilisation des chrétiens sensibles aux questions environnementales et initié une démarche œcuménique qui s'est exprimée notamment par la mise en place du Jeûne pour le climat, la publication de la brochure Habiter autrement la Création, le succès des Assises chrétiennes de l'écologie - qui ont réuni 2 000 chrétiens à Saint-Étienne -, la célébration commune à Notre-Dame de Paris et la mobilisation de nombreuses églises et mouvements pour la COP21 (accueil des pèlerins, marches, remise de 1,8 millions de signatures).

Cette mobilisation visait aussi à être un tremplin pour ensuite impliquer concrètement les chrétiens, les paroisses et les communautés, qui sont aujourd'hui en attente d'une "suite" et de propositions concrètes. De plus, la multiplication d'initiatives du Temps pour la création et, côté catholique, l'Encyclique Laudato Si', ont rendu les communautés mûres pour des démarches durables.

- Parce que nous croyons que Dieu se révèle par son œuvre, et qu'il l'a confiée aux hommes qui doivent la cultiver et la garder.
- Parce que la vie sur terre est une bénédiction et montre l'amour de Dieu, et qu'agir pour la préserver est une façon d'aimer son prochain et d'agir pour la justice,
- Parce que la crise écologique nous engage à entendre le cri de la terre qui "gémit en travail d'enfantement" (Rm 8,22) et à choisir, dans l'espérance, des modes de vie qui préparent l'émergence d'une création nouvelle maintenant et au-delà,
- Parce que le peuple de Dieu peut prier et agir pour apporter cet espoir au monde,
- Parce que nous avons conscience que c'est en nous convertissant ensemble que nous arriverons à bâtir ce monde plus juste et écologique nécessaire à la survie de l'humanité. »

C'est pourquoi, je souhaite qu'ensemble sur la paroisse, nous entrions dans cette démarche de conversion écologique concrète. Dans le cadre de l'obtention du label « Eglise verte », nous sommes invités à établir un eco-diagnostic concernant : célébrations et catéchèse, bâtiments, terrains, engagements local et global, modes de vie. A cette fin, une équipe de 3 personnes devra être constituée pour établir ce diagnostic.

En attendant celle-ci, pendant le carême nous pouvons déjà nous interroger sur nos modes de vie afin de les convertir concrètement. C'est accessible à tous !

Alors, bon carême !

*Père Laurent Berthout*

### Presbytère St Jean

11 rue des Équipes d'Urgence -14000 Caen - **02.31.86.13.11**
**Curé :** P. Laurent Berthout, *laurent.berthout14@orange.fr*
**Vicaire :** Abbé Louis Cabouret, 02.31.86.13.11
**@ :** paroisse.trinite.caen@wanadoo.fr
**web :** https://bayeuxlisieux.catholique.fr/paroisses/agglomeration-caennaise/sainte-trinite-de-caen/
**Facebook :** https://www.facebook.com/ParoisseSainteTriniteCaen/
**Diocèse :** https://bayeuxlisieux.catholique.fr/bayeux/

### Eglise St Pierre

2 passage Hector Sohier - eglise.stpierre@bayeuxlisieux.catholique.fr
https ://sites.google.com/site/saintpierre/home

### Horaires d'accueil au presbytère St Jean

**Lun :** 9h - 12h ▪ 14h - 18h
**Mar :** 9h - 12h ▪ 14h - 18h
**Mer :** 9h - 12h ▪ 14h - 18h
**Jeudi :** 9h - 12h ▪ 14h - 17h
**Vend :** 9h - 12h ▪ 14h - 18h
**Sam :** 9h - 12h

### Horaires d'ouverture des Eglises

Ouverture: Entre 8h30 et 9h
Fermeture: 17h00 St-Michel,
18h00 St-Sauveur, St-Gilles, St Pierre
19h00 St-Jean

## MESSES

| | Lundi | Mardi | Mercredi | Jeudi | Vendredi | Samedi | Dimanche |
|---|---|---|---|---|---|---|---|
| **St Gilles** | - | 19h (1) | - | 19h30 (2) | 7h | - | 10h45<br>18h30 |
| **St Jean** | 18h30(1,3) | 18h30 | 18h30 | 18h30 (4) | 18h30 | 18h00 | - |
| **St Pierre** | - | 16h | 16h | 16h | 16h | - | 11h |
| **St Sauveur** | - | - | - | - | - | - | 08h45<br>10h30 (5) |
| **Carmel** | 11h15 | 11h15 | 11h15 | 11h15 | 11h15 | 11h15 | 9h30 |
| **Clinique Miséricorde** | 11h | 11h | 11h | 11h | 11h | 11h | 9h30 |
| **Petites Sœurs des Pauvres** | 11h | 11h | 11h | 11h | 11h | 11h | 10h30 |

## CONFESSIONS

**Sur RDV :** 02.31.86.13.11

**Eglise St Pierre :**
Mardi au vendredi :
15h - 16h et 16h45 - 18h
Samedi : 16h - 17h30

**Eglise St Jean:**
Mardi et vendredi : 18h - 18h30

### ACCUEIL ET ÉCOUTE PAR UN LAÏC

**Eglise St Pierre**
Jeudi, vendredi : 15h - 18h

**(1) (2)** Sauf vacances scolaires
**(1)** Messe des étudiants
**(2)** Messe des jeunes-pros - 2iè jeudi du mois
**(3)** Messe du foyer Saint-Gilles
**(4)** Pour les vocations
**(5)** Fraternité Saint Pierre

### Baptême - Mariage - Inhumation

Contacter le presbytère

### Chapelet

- **Eglise Saint-Pierre :** mercredi après la messe de 16h
- **Petites sœurs des Pauvres :** chaque jour 17h - pour les défunts
- **Eglise St Jean :** les vendredi à 15h Chapelet de la miséricorde divine
- **Eglise St Sauveur :** Mardi, vendredi, samedi : 30 min. avant la Messe. Jeudi : après la Messe. 1er samedi du mois : 10h30
- **Abbaye aux Dames :** Lundi, mardi, jeudi et vendredi à 17h45 durant le mois d'octobre Chapelet des étudiants

### Adoration du Saint-Sacrement

- **Eglise St Jean :** les vendredis, 18h - 18h30.
- **Petites Sœurs des Pauvres :** le 1er dimanche du mois à 15h
- **Carmel :** 1er vendredi du mois, de 16h30 à 17h30.
- **Eglise St Sauveur :** 1er vendredi du mois de 19h45 à 21h
- **Chapelle de la Miséricorde :** tous les jeudis de 16h à 20h
- **St Etienne, adoration perpétuelle:** Mme Chevalier : 06 38 49 02 59 adoperpcaen@gmail.com

### Liturgie des heures

- **Abbaye aux Dames :** Laudes du mardi au jeudi à 7h10 hors vacances scolaires
- **Eglise Saint-Pierre :** Laudes 10h15 le dimanche
- **Carmel :** Laudes tous les jours : 7h30
- **Petites sœurs des Pauvres :** Vêpres tous les jours après le chapelet
- **Carmel :** Vêpres 17h30 tous les jours

### Adoration

- **Chapelle de la Miséricorde:** (chauffée) Jeudis 15h - 22h : 06.37.35.53.54
- **Eglise St Jean** + confession Vendredi 18h - 18h20

### Rosaire

- **Presbytère Saint-Gilles :** Tous les jeudis, à 15h, au 36 rue des chanoines. Téléphoner au 02.31.95.16.62

### Autres

- **Louanges et intercessions :** Mercredi 15h à 16h00 - Carmel - Contact : Michelle 02 31 93 86 99
- **Groupe de prière « Notre Dame de l'Espérance »** en lien avec Notre Dame de Montligeon: Petites sœurs des Pauvres - 2e mardi du mois, 16h45.
- **Eglise St Pierre:** vendredi 12h30-13h
- **Communauté du Chemin neuf:** Mardi à 20h45 - Salle paroissiale Venoix Contact: Virginie 02 31 38 80 39
- **Soirées de prière, Communauté. de l'Emmanuel :** Abbatiale Saint-Etienne 20h30 à 22h, un jeudi/mois. Contact : Xavier : 09 73 84 58 68
- **Maranatha :** Mercredi à 15 h salle de l'église St Paul, rue de la fabrique à Caen. Contact : Mauricette 02 31 37 84 53
- **Groupe de prières "Miséricorde divine":** les vendredis, 15h à l'égile St-Jean et 16h30 chez les Petites Sœurs des Pauvres.
- **Prière des mères :** 30 groupes sur le diocèse. C. Vautier : 02 31 50 30 06 prieredesmeres.caen@gmail.com; www.prieredesmeres.com

### Messes votives

- **Pour les vocations :** St Jean, Jeudi 18h30 (hors vacances)
- **Messe des pères :** 02.31.86.13.11 St-Jean - 1x/mois, 7h le lundi,
- **Messe en l'honneur du Précieux Sang pour la délivrance des âmes** - 19h St-Etienne, 1x/mois - 02.31.86.37.21

### Catéchèse

- **Maternelle - Eveil à la foi**
  Adoration des petits (0 à 8 ans)
  Eglise st Gilles - abbaye aux Dames
  tous les mercredis 9h30 - 10h15 (sauf vacances scolaires).
  Contact : prieredespetits@yahoo.com
- **Catéchèse**
  **Maison paroissiale**
  **CE1:** Mercredi 17h-18h30, 1x par mois
  **CE2:** Mardi 17h-18h
  **CM1:** 1 samedi sur 2 de 10h à 11h30
  **CM2:** 1 samedi sur 2 de 10h à 11h30
  **6ième:** 1 samedi sur 2 de 10h à 11h30
  paroisse.trinite.caen@wanadoo.fr:
- **Préparation 1ère communion**
  paroisse.trinite.caen@wanadoo.fr
- **Profession de foi et confirmation (collège)**
  P. Louis , paroisse.trinite.caen@wanadoo.fr
- **4e -3e : Groupe St Raphaël**
  Tout les vendredi 17h - 20h15
  P. Louis, abbelouis@outlook.fr
- **Lycée :**
  **Frat' jeunes**: 2 vendredis /mois
  Amandine Duguey, 06 35 49 92 81
  **Theolycée** : approfondir sa foi
  Contact: icard.simon@orange.fr
- **Etudiants : Aumônerie étudiante**
  33 place Reine Mathilde - 1400 Caen
  06 58 24 52 36 - Aumônerie
- **Jeunes pros :** Marie Gineste
  jeunesprocaen@gmail.com
- **Jeunes pros & Adultes**
  **Parcours Nicodème :** formation accessible à tous - 0231293511
  **Centre d'études théologiques :**
  1 rue Nicolas Oresme - 14000 Caen
- **Jeunes couples**
  **Frat' Couples :**
  laurent.berthout14@orange.fr

**Maison Paroissiale** 26 rue de la Miséricorde - 14000 Caen
**Salles St Gilles** 35 place Reine Mathilde - 14000 Caen
**Presbytère St-Jean** 11 rue des Equipes d'urgences - 14000 Caen
**Chapelle de la Miséricorde** 8 rue Elie de Beaumont
**Carmel - 02 31 93 66 63 -** 8 rue Clos Beaumois
**Maison St Jean-Eudes - 02 31 85 73 41 -** 30 rue St Jean Eudes

**Petites Sœurs des Pauvres - 02 31 35 12 18 -** 7 rue porte Millet
**Centre d'Etudes Théologiques - 02 31 73 22 15** 3 rue Nicolas Oresme
**Maison Diocésaine - 02.31.29.35.00** 1 rue Nicolas Oresme, BP 6298
**Chancellerie de l'évêché - 02 31 51 28 72**
7 impasse Glatigny, BP 62250 - 14406 Bayeux Cedex
**Evêché - 02.31.51.16.50**
1 rue L-L. Leforestier B.P. 62250, 14406 Bayeux Cedex

## CATECHISME
CE1/CE2/CM1/CM2

Paroisse Saint Thomas de l'université
et
Paroisse Sainte Trinité

Tél: 02.31.86.13.11 (presbytère)
ou: stthomass.stetrinite@gmail.com

## Groupe St Raphaël

Formation catholique
pour 4e - 3e

**Les vendredis 17h-20h15**

Maison paroissiale Saint Etienne
48 rue de Bretagne

saint.raphaëlcaen@gmail.com

## FRAT' JEUNES #lycéensaggloCaen

**Nouvelle formule**

**=**

**UN PARCOURS QUI VA BOOSTER TA FOI !**

RDV le vendredi soir
tous les 15 jours
pour les lycéens
des 8 paroisses
de l'Agglomération caennaise

48 rue de Bretagne

**Comment ?**

REPAS — 19h30 : dîner & jeux
tu peux acheter ta pizza sur place (2€50)

TOPO + DISCUSSION — 20h30 : Parcours Alpha

PRIERE — 21h45 : prière

### Soirées

| février | mars |
|---|---|
| Ve 21 | Ve 6<br>Ve 20 |

**Contact :**
Amandine Duguey
06 35 49 92 81
fratjeunescaen@gmail.com

www.pastojeunes14.org/FratJeunesCaen

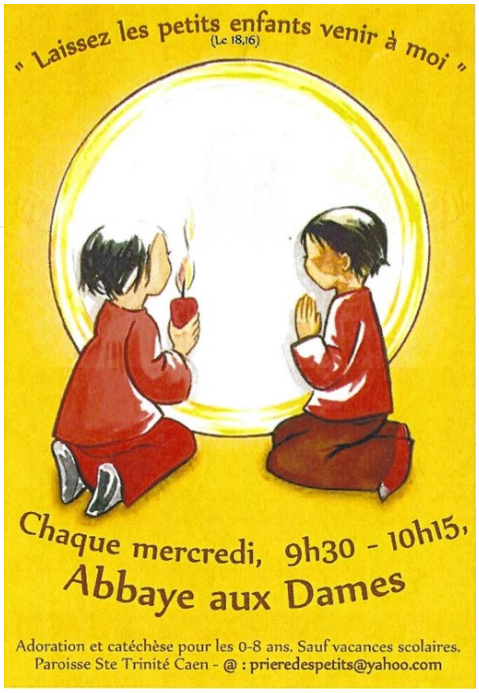


## Veillées de prière

Au Samedi 21 MARS à 18h

Du Vendredi 20 MARS à 18h

**24 H pour Dieu**

Église St Pierre
Place St Pierre à Caen

BAYEUX LISIEUX

### Prédications du Père Samer Nassif
AED

**Dimanche 22 mars**
Abbaye aux Dames
à 10h45 et à 18h30

## Agenda

| | | | |
|---|---|---|---|
| **Février** | | | |
| **Jeu 20** | 15h | 26 R. de la Miséricorde | Goûter partage |
| **Dim 23** | 12h30 | 26 R. de la Miséricorde | Une place à table |
| **Mer 26** | 16h | Eglise Saint-Pierre | Mercredi des cendres |
| **Mer 26** | 19h | Eglise Saint-Gilles | Mercredi des cendres |
| **Mars** | | | |
| **Dim 1** | 10h45 | Eglise Saint-Gilles | Messe avec la chorale paroissiale |
| **Dim 1** | 16h | Eglise Saint-Gilles | Appel décisif des 47 catéchumènes du diocèse par Monseigneur BOULANGER |
| **Dim 8** | 9h - 17h | Maison Diocésaine | Journée inter-paroissiale pour les fiancés (rue Nicolas ORESME) |
| **Mer 11** | 18h - 20h | 26 R. de la Miséricorde | Conférence sur le thème « Recherche de Dieu et engagement dans la cité » |
| **Mer 11** | 20h45 | Eglise Saint-Gilles | Soirée de louange avec l'Emmanuel (ouvert à tous) |
| **Ven 13** | 20h-22h30 | 26 R. de la Miséricorde | Conférence sur le thème « Le soufisme, voie d'Amour et d'offrande » |
| **Dim 15** | 10h45 | Eglise Saint-Gilles | Notre communauté porte les intentions de prière remises à Saint-Expédit |
| **Dim 15** | 17h | Eglise Saint-Jean | Concert « Bombarde et orgue » |
| **Lun 16** | 7h | Eglise Saint-Jean | Messe des Pères |
| **Jeu 19** | 15h | 26 R. de la Miséricorde | Goûter partage |
| **20 - 21** | | Eglise Saint Pierre | 24h pour Dieu de vendredi 18h à Samedi 18h |
| **Dim 22** | 10h45 | Eglise Saint-Gilles | Prédication du Père Samer NASSIF pour l'Aide à l'Eglise en Détresse |
| **Dim 22** | 16h | Eglise Saint-Gilles | Prédication du Père Samer NASSIF pour l'Aide à l'Eglise en Détresse |
| **Dim 22** | 17h | Eglise Saint-Jean | Concert « Requiem de Mozart » par le cœur et soliste de l'opéra de Prague |
| **Lun 23** | 20h - 22h | Eglise Saint-Jean | La nuit des témoins organisée par l'AED |
| **Dim 29** | 12h30 | 26 R. de la Miséricorde | Une place à table |

## Dates à retenir

| | | | |
|---|---|---|---|
| **Mars** | | | |
| **Ven 20**<br>**Sam 21** | 18h<br>19h | Eglise Saint-Pierre | 24 h pour Dieu |
| **Dim 22** | 10h45 | Eglise Saint-Gilles | Prédication du Père Samer NASSIF pour l'Aide à l'Eglise en Détresse |
| **Dim 22** | 16h | Eglise Saint-Gilles | Prédication du Père Samer NASSIF pour l'Aide à l'Eglise en Détresse |
| **Lun 23** | 20h | Eglise Saint-Jean | La Nuit des Témoins avec Mgr Boulanger et l'AED |

## Carnet

### Baptêmes

**Charles de Bras de Fer**

**Joséphine Duquesne**

**Timothée Cortier**

**Emilie Garitan**

### Inhumations

**Mme Madeleine Hiacé**

**Mme Pascale Ansellem**

**Mme Jacqueline Saingt**

**M. Christian Delahaye**

**Mme Françoise Beaumer**

**M. Michel Jallouin**

**M. Pierre Pesquet**

**Mme Nathalie Lecointre**

**M. Michel Dupont**

**M. Christian Despeaux**

**Mme Francette Isaï**

**Mme Colette Louviot**

**Mme Colette Godefroy**

**M. Maël Dartois**

**M. Max-André Brier**

**Mme Odette Legueltel**

**M. Marc Montembault**

## Messes spéciales

### Messe avec la chorale paroissiale
**Dimanche 1er mars**

Eglise Saint-Gilles à 10h45

### Messe des pères
suivie d'un café au presbytère

**Lundi 16 mars et 20 avril**

Eglise Saint-Jean à 7h

### Journée inter-paroissiale des fiancés
**Dimanche 8 mars,**

Maison diocésaine de 9h à 17h

### Mercredi des Cendres
**Mercredi 26 février**

Eglise Saint-Pierre à 16 h

Eglise Saint-Gilles à 19h

### Appel décisif des 47 catéchumènes (dont 2 de la paroisse)
par Mgr Boulanger

**Dimanche 1er mars**

Eglise Saint-Gilles à 16h

### 3ème dimanche du mois
**Saint-Gilles**

**Messe de 10h45**

Notre communauté porte les intentions de prière remises à Saint-Expédit

### Soirée de Louange avec l'Emmanuel
**Mercredi 11 mars**

Eglise Saint-Gilles à 20h45

## Moments de partage

### Goûter - partage

**Jeudi 20 février**

**Jeudi 19 mars**

**15h00 - 17h00**

*Maison paroissiale*

### Une place à table - Créer des liens
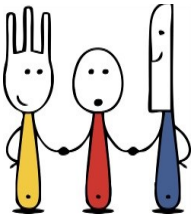

**Dimanche 23 février**

**Dimanche 29 mars**

**à partir de 12h30**

*Maison paroissiale*

Chacun apporte à partager ce qu'il peut

## Etudiants et jeunes pros

### Aumônerie des étudiants

Abbaye aux Dames

**Tous les mardis à partir de 19 h (Messe)**

### COMMUNAUTÉ de l'EMMANUEL

**Soirée de Louange, témoignages, adoration, ... animée par la Communauté de l'Emmanuel**

**Pour les étudiants**

**Le premier jeudi de chaque mois**

### Église Saint Etienne
**de 20 h à 22 h**

### Jeunes pro de Caen

**Tu as entre 25 et 35 ans et tu souhaites**

1. **Fortifier** ta vie chrétienne
2. **Vivre** des temps de convivialité, de prière et de réflexion
3. **Te former** pour ancrer ta foi au Christ
4. **Approfondir ta vocation** de baptisé

Thème d'année: **Exhortation du Pape François « Christus Vivit »**
« Il vit le Christ et il te veut vivant »!

**Réunion tous les 2ième jeudi du mois, salles Saint-Gilles**

**Prochaine date : 12 mars à partir de 19h30**

Contact:

www.jeunesprocaen.fr

jeunesprocaen@gmail.com

Jeunes pro de Caen

## Moments musicaux

**Bombarde & Orgue**
**Dimanche 15 mars à 17h**
**Eglise Saint-Jean**

**Requiem de Mozart**
**Par le chœur et les solistes de l'opéra de Prague**
**Dimanche 22 mars à 16 h**
**Eglise Saint-Jean**

## Découverte de l'évangile selon Saint Matthieu

**Louange - Film - Partage biblique**

**Saint Matthieu autrement**

Les jeudis 5, 12 et 19 mars

de 20h30 à 21h30

Maison paroissiale

26 rue de la Miséricorde

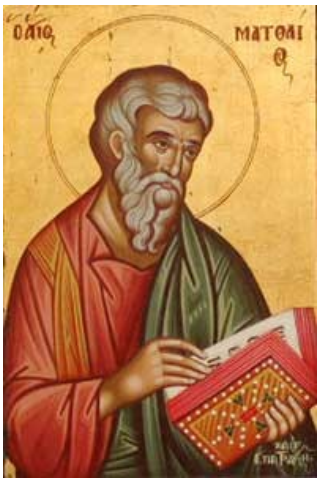


## *Conférences*

⇒ **« Recherche de Dieu et engagement dans la cité » à la lumière de la vie et de l'expérience spirituelle de Saint Jean Eudes**

Par le père Michel Meneau, Eudiste

**Mercredi 11 mars** de 18h à 20h, 26 rue de la Miséricorde

⇒ **« Le Soufisme, Voie d'Amour et d'offrande »**

Par Kheireddine Badawi

**Vendredi 13 mars**, 26 rue de la Miséricorde de 20h à 22h30

Association Eveil Essence en coopération avec le réseau Christianisme intérieur

⇒ **« Paroisse et écologie »**

Vendredi 27 mars, , de 17h30 à 22h15, Maison diocésaine

## *Parcours ALPHA*

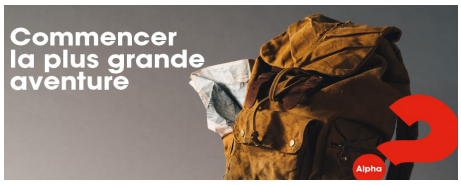


⇒ ***La paroisse Sainte-Trinité vous invite au parcours Alpha 2019 tous les lundis, à 19 h 30 au cours du repas.***

**Salles paroissiales, 19h30, 26 rue de la Miséricorde**

**Lundis 2, 9, 16, 23 et 30 mars**

⇒ **Week-end ALPHA le 14 et 15 mars à l'abbaye de Mondaye**

Pour mieux vous accueillir, vous pouvez signaler votre venue par mail ou par téléphone

paroisse.trinite.caen@wanadoo.fr - 02 31 86 13 11

## Dates à retenir

### *Une rencontre éclairante à noter dans votre agenda !*

Le groupe **CCBF-14** en partenariat avec Les **laïcs Dominicains de Normandie**, **RCF Calvados Manche**, la librairie **PUBLICA**, l'**Eglise protestante unie de Caen**, le réseau **Christianisme Intérieur**, vous invitent

Le **mercredi 4 mars 2020 à une rencontre avec Dominique COLLIN** sur le thème

### « Entendre aujourd'hui l'inouï de l'Évangile ».

**Maison diocésaine** (3 rue Nicolas Oresme 14 000 CAEN voir plan ci-dessous)

**2 temps** :

1- De 14h 00 à 18h 00 : **travail en commun** autour de 4 thématiques

- **L'Évangile, un appel à être Soi**
- Pour que les **hommes d'aujourd'hui puissent découvrir la nouveauté de l'Évangile**
- L'**Évangile une invitation à exister enfin**
- L'**Évangile et la joie de la Vie**

2- A 20h 30 : **conférence** suivie d'un **échange** animé par Emmanuel HOUSSET

*Participation libre*

**Dominique COLLIN** est dominicain. Il plaide avec brio pour un **christianisme sachant parler évangéliquement**, à tout homme, croyant ou non, pour **l'inviter à exister enfin**.

**Week-end 2 et 3 mai 2020**

Rassemblement avec Mgr Boulanger pour lui dire MERCI à Lisieux.

Contact : 2et3mai2020@gmail.com

### Les incontournables du printemps

***Ecole de prière***: du 16 au 18 avril à Douvres la Délivrande:

https://bayeuxlisieux.catholique.fr/mouvements/ecole-de-priere/

**Du vendredi 17 au Dimanche 19 Avril**

***Jours de joie*** pour les collégiens à Mondaye

***Jours de foi*** à Paris autour des grandes figures de sainteté pour les lycéens.

https://www.pastojeunes14.org/

## 75 ans, un âge canonique. Marie-Noëlle Bouchaert, Chancelier

Ce 1er mars 2020, Monseigneur Jean-Claude Boulanger aura 75 ans or « *L'Évêque diocésain qui a atteint soixante-quinze ans accomplis est prié de présenter la renonciation à son office au Pontife Suprême qui y pourvoira après examen de toutes les circonstances*. » (c.401 §1).C'est donc le diocèse de Bayeux et Lisieux lui-même qui est touché par un tel événement à condition que cette renonciation soit effectivement acceptée par le Saint-Père. Dans cette hypothèse, le diocèse se retrouve, pour un temps, sans Évêque. Mgr Boulanger en est l'Évêque émérite et le siège épiscopal de Bayeux est déclaré vacant et le prénom de l'Évêque ne sera plus nommé dans la Prière eucharistique. Lors de la messe, les fidèles du diocèse ne peuvent plus prier pour un Évêque qu'ils n'ont pas.

Que se passe-t-il alors ? Qui administre le diocèse ? Comment sera nommé le nouvel Évêque de Bayeux et Lisieux ? Progressons pas à pas en suivant le Droit canonique de l'Église.

### LA VACANCE DU SIEGE

C'est dans l'attente d'un nouveau pasteur que la vie du diocèse se poursuit. Le grand principe durant cette vacance du siège est : « *sede vacante nihil innovetur : Le siège vacant, aucune innovation ne doit être introduite* » (c.428 §1). Ce qui importe est que ni le diocèse ni le nouvel Évêque ne voient leurs droits amoindris durant cette période transitoire. Même si on ne peut éviter des changements dus aux nécessités de la vie ils doivent être mineurs, le nouvel Évêque devant trouver, en quelque sorte, son diocèse dans l'état où il était au départ de son prédécesseur. (c.428 §2).

Dans un premier temps, le Vicaire général, les Vicaires épiscopaux, et les membres du Conseil épiscopal perdent leur charge. Le Conseil presbytéral et le Conseil diocésain de pastorale cessent d'exister. La stabilité de l'Église diocésaine est assurée par la permanence de quelques offices et organismes. Chancelier, Économe, Official (ou Vicaire judiciaire) restent en fonction. Ces offices témoignent de la vigilance de l'Église puisque ces personnes veillent au respect du droit, à la bonne gestion des biens et à l'exercice de la justice. Les organismes qui demeurent sont le Collège des consulteurs qui garantit la continuité du gouvernement diocésain et le Conseil pour les affaires économiques qui apporte son concours pour l'administration des biens.

Qu'est-ce que le Collège des consulteurs ? Il est constitué par l'Évêque diocésain qui nomme librement au moins six et au maximum douze prêtres choisis parmi les membres du Conseil presbytéral (c.502 §1), sachant que dans leur grande majorité les membres du Conseil presbytéral sont élus par leurs pairs. Auprès de l'Évêque, ce collège intervient pour les actes d'administration les plus importants (c.1277). Durant la vacance du siège, le Collège des consulteurs remplit les fonctions du Conseil presbytéral (c.501 §2).

### UN ADMINISTRATEUR

Dans l'attente d'un nouvel Évêque, le mécanisme de prise en charge du gouvernement du diocèse se met en place avec la nomination d'un administrateur.

Le Siège apostolique peut avoir pris des mesures pour pourvoir au gouvernement provisoire du diocèse. On parlera alors d'un administrateur apostolique. Cet administrateur peut être l'Évêque émérite lui-même mais un autre Administrateur apostolique peut également être nommé. Les facultés dont dispose cet Administrateur apostolique sont fixées par le Saint-Siège

Si cette nomination d'un Administrateur n'émane pas du Siège apostolique, elle se fera au niveau du diocèse, et on parlera alors d'un Administrateur diocésain. Le Collège des consulteurs dispose d'un délai de huit jours à partir de la déclaration de vacance du siège pour procéder à l'élection de cet Administrateur diocésain. Celui-ci doit être prêtre (ou Évêque) ; âgé de trente-cinq ans accomplis et à la doctrine et à la prudence éprouvées ! (c.425). Il n'est pas nécessairement membre du Collège des consulteurs.

Les modalités de cette élection sont fixées par le droit. (cc.424 ; 165-178 ; 119 §1). Pour l'essentiel, la majorité absolue est requise aux deux premiers tours, le troisième et dernier tour porte sur les deux candidats ayant obtenu le plus grand nombre de voix. Et s'il y a égalité des voix, c'est le prêtre le plus âgé qui est retenu.

L'Administrateur doit assurer le gouvernement du diocèse jusqu'à la prise de possession du nouvel Évêque diocésain. Il préside le Collège des consulteurs et le Conseil pour les affaires économiques. Il peut donner le sacrement de confirmation et accorder la faculté de l'administrer. Mais il ne touche pas à l'organisation fondamentale du diocèse, par exemple : il ne peut pas ériger une paroisse ni nommer un curé (sauf après une année de vacance du siège, c.525 2°). Toute nomination serait faite à titre provisoire, tel un Administrateur pour une paroisse dans l'attente d'un curé. Ces indications ne sont pas exhaustives, elles permettent simplement d'illustrer le grand principe du « *sede vacante nihil innovetur* ».

Comment se termine ce temps de vacance ? Par la prise de possession canonique du diocèse par l'Évêque nouvellement nommé (c.430§1). Le principe général de cette nomination est « *Le Pontife Suprême nomme librement les Évêques* » (c.377 §1) mais comment, de Rome, peut-il nommer un Évêque pour le diocèse de Bayeux et Lisieux ?

#### UN NOUVEAU PASTEUR

De façon habituelle et au moins tous les trois ans, il est demandé aux Évêques de chaque Province de proposer, d'un commun accord et en secret, au Siège apostolique une liste de prêtres les plus aptes à l'épiscopat. Chaque Évêque demeure libre de faire personnellement d'autres propositions (c. 377 §2). Qui peut-être Évêque ? Les éléments donnés par le Droit constituent une aide au discernement : « *1° qu'il ait, à un degré élevé, une foi solide, de bonnes mœurs, la piété, le zèle des âmes, la sagesse, la prudence et les vertus humaines, et qu'il soit doué par ailleurs des autres qualités qui le rendent capable d'accomplir l'office dont il s'agit ; 2° qu'il jouisse d'une bonne renommée ; 3° qu'il ait au moins trente-cinq ans ; 4° qu'il soit prêtre depuis cinq ans au moins ; 5° qu'il ait obtenu le doctorat ou au moins la licence d'Écriture Sainte, de théologie ou de droit canonique dans un institut d'études supérieures approuvé par le Siège Apostolique, ou qu'il soit au moins vraiment compétent en ces matières.* » (c.378 § 1).

En vue d'une nomination à un siège épiscopal précis, le Nonce apostolique propose trois noms au Siège apostolique (c. 377 §3). Pour dresser cette liste, il effectue une consultation large, approfondie, secrète et individuelle qui peut être faite tant auprès du clergé, des religieux et laïcs du diocèse de nomination que du diocèse d'origine du clerc. A côté de cette consultation, le Nonce effectue aussi une enquête pour établir la carte d'identité du besoin du diocèse.

Cette liste des trois noms, avec les fruits du travail de consultation, est d'abord transmise à la Congrégation pour les Évêques. Celle-ci l'étudie et peut solliciter d'autres avis. Cette étude faite, la Congrégation valide (ou revoit…) ces candidatures et vote. Le résultat du vote établit un ordre de préférence, il est alors est proposé au Saint Père qui choisit. L'intéressé est alors informé par le Nonce. Il a toute liberté d'accepter ou non la charge. En cas de refus, un autre clerc sera alors appelé. Enfin, en France - pour les diocèses non concordataires - une simple consultation des autorités politiques a alors lieu. Tout ce processus nécessite le secret le plus absolu même si l'expérience témoigne parfois de fuites malencontreuses.

A travers ce processus, l'Eglise témoigne du soin particulier qu'elle porte au fait de confier une portion du Peuple de Dieu à un Évêque pour qu'il en soit le pasteur : dans cette portion du Peuple de Dieu que constitue un diocèse se trouve vraiment présente et agissante l'Église du Christ, une sainte, catholique et apostolique (c. 369).

Marie-Noëlle Bouchaert, Chancelier

**Un choix de lecture, proposé par Natacha et Christophe Scelles**

**Librairie Publica c'est aussi un site : librairie-publica.fr**

**Les cathos n'ont pas dit leur dernier mot, de Isabelle de Gaulmyn (Ed. Bayard - 18,90 euros)**

Depuis des mois, les révélations de scandales se succèdent dans l'Eglise : l'effondrement menace .. Comme de nombreux catholiques, Isabelle de Gaulmyn, journaliste à *La Croix,* est gagnée par le doute : comment continuer à y croire ?

Elle entame alors un voyage en France à la rencontre de ceux qui n'ont pas baissé les bras et qui témoignent d'une manière libre de vivre leur foi. Leurs propos sont décapants et revigorants, comme les paroles d'Anne Lécu : médecin en prison, François Sureau : avocat et écrivain, Gilles Rebéche : diacre dans le Var...

Elle livre ici un constat plein d'espoir : les catholiques n'ont pas dit leur dernier mot.

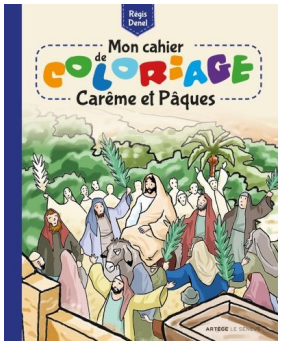

**Pâques 2020 – Vivre le Carême jour après jour (Ed. Bayard - 9,90 euros)**

Pour tous les âges, seul, en famille, entre amis voici une bonne idée pour vivre le passage de la mort à la résurrection du Christ.

**Mon cahier de coloriages Carême et Pâques (4-8ans) (Ed. Artège - 6,90 euros)**

**Objectif Pâques « Un Carême pour grandir » (7-11 ans) (Ed. Artège – 3,90 euros)**

Avec saint Pierre, saint Jacques, saint Jean, saint Thomas et saint Paul, voici un nouveau livret de Carême qui propose aux enfants de 7 à 11 ans de vivre 40 jours missionnaires en compagnie des meilleurs amis de Jésus afin de les aider à grandir dans le Christ et à les préparer à la grande fête de Pâques !

**Autres informations**

*Bulletin téléchargeable sur le site : www.https://bayeuxlisieux.catholique.fr/paroisses/agglomeration-caennaise/sainte-trinite-de-caen/ (nouveau site)*

*- Prochaine parution le : 28 mars 2020*

*Votre journal en couleur nécessite vos dons au : 11 rue des Équipes d'Urgence. Merci de tout cœur !*