Décembre 2023

Paroisse St Pierre de la Côte de Nacre

« Une fraternité joyeuse et missionnaire, guidée par le souffle de Dieu »

Guide nos Pas, spécial « Projet paroissial »

Notre projet paroissial pour l'année 2023-2024

Nous avons l'habitude de faire un point sur notre projet paroissial dans le « Guide nos Pas » publié en fin d'année. Nous avons eu l'occasion de faire le point sur ce projet lors de notre assemblée paroissiale du 17 octobre 2023 et nous vous le présentons ici.

Notre projet s'inscrit tout d'abord dans une **vision** pastorale. C'est une image de ce que le Christ nous appelle à devenir comme communauté pour poursuivre sa mission de salut, dans l'environnement qui est le nôtre. Elle présente un avenir durable qui suscite passion et force dans le cœur des fidèles. Comme la foi, la vision donne à voir les choses avant qu'elles ne se réalisent (He 11,1). Elle répond à la question "où allons-nous" et nous donne un objectif à moyen terme.

Notre vision est celle d'une église **missionnaire** qui se place parfaitement dans la perspective du processus de **transformation pastorale** voulue et lancé par notre évêque depuis mi-2022.
Il s'agit de convertir l'ensemble de notre paroisse à cette dimension missionnaire. Cela passe par une transformation de la culture. Etape après étape, ce processus va nous permettre de passer d'une Eglise en maintenance (qui s'occupe de ceux qui sont déjà là, à l'intérieur) à une Eglise en sortie (qui part chercher ceux qui sont à l'extérieur).

Aller chercher ceux qui sont loin de l'Eglise, les accueillir, leur permettre de faire une rencontre avec le Seigneur, les accompagner pour les faire grandir dans la foi et l'engagement chrétien, et les faire entrer dans un processus de disciple-missionnaire. Le petit schéma ci-contre illustre bien ce cheminement.

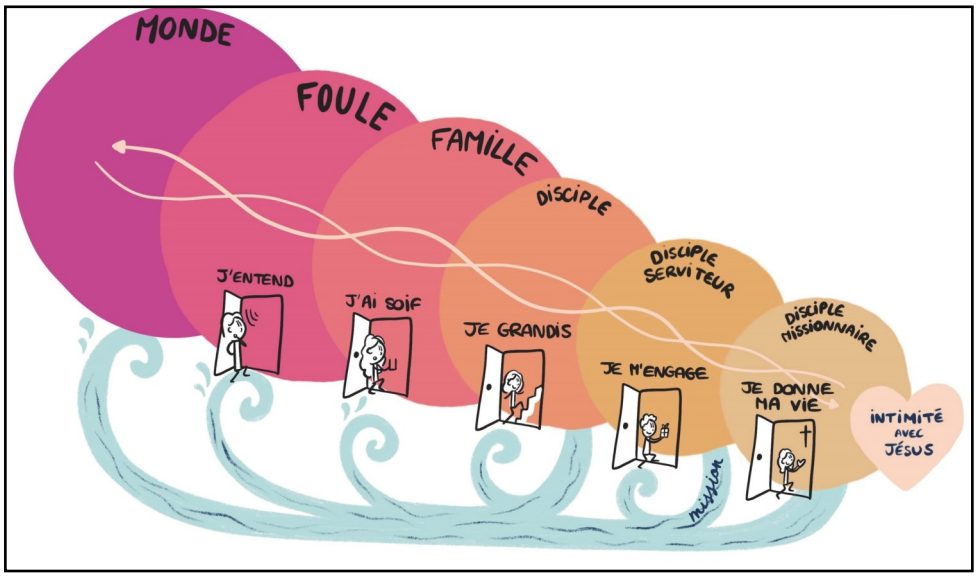

Notre **projet** est constitué d'actions concrètes pour la réalisation de la vision. Il s'inscrit en continuité des années précédentes au travers des 5 grands axes de la vie chrétienne que sont l'évangélisation, la fraternité, la formation, la prière et enfin le service (charité).

Parmi les 5 axes cités précédemment qui restent tous d'actualité, nous avons choisi depuis 2 ans de développer l'évangélisation pour nous donner les moyens de réaliser notre vision.

A l'échelle de la paroisse, nous avons plutôt choisi d'aller chercher ceux qui sont aux portes de l'Eglise, à l'image des foules qui suivaient Jésus. Ce qu'illustre justement la bulle « Foule ».

Nous avons mis en place, et continuons d'organiser pour eux les « Dimanche Autrement » afin de leur offrir une expérience différente de la messe dominicale, qui peut être difficile d'accès pour ces jeunes couples avec enfants (cf. GNP d'octobre 2022). Ces manifestations sont un succès car elles ont impliqué à chaque fois une quarantaine de jeunes adultes. Elles demandent l'investissement de toute notre communauté paroissiale pour leur offrir une expérience enrichissante et motivante. Un grand merci à tous. Après 3 éditions pour l'année scolaire 2022-2023, nous avons fait le choix d'en organiser 2 durant cette année 2023-2024 : le 19 novembre et la suivante en fin d'année scolaire.

La nouveauté cette année consiste à compléter les « Dimanche Autrement », qui constituent la porte d'entrée, par la proposition d'un parcours permettant d'accompagner nos invités issus de la « Foule » pour progresser dans leur foi et leur engagement chrétien.

Il s'agit du **parcours Alpha** qui s'inscrit de façon plus large dans processus de croissance de notre

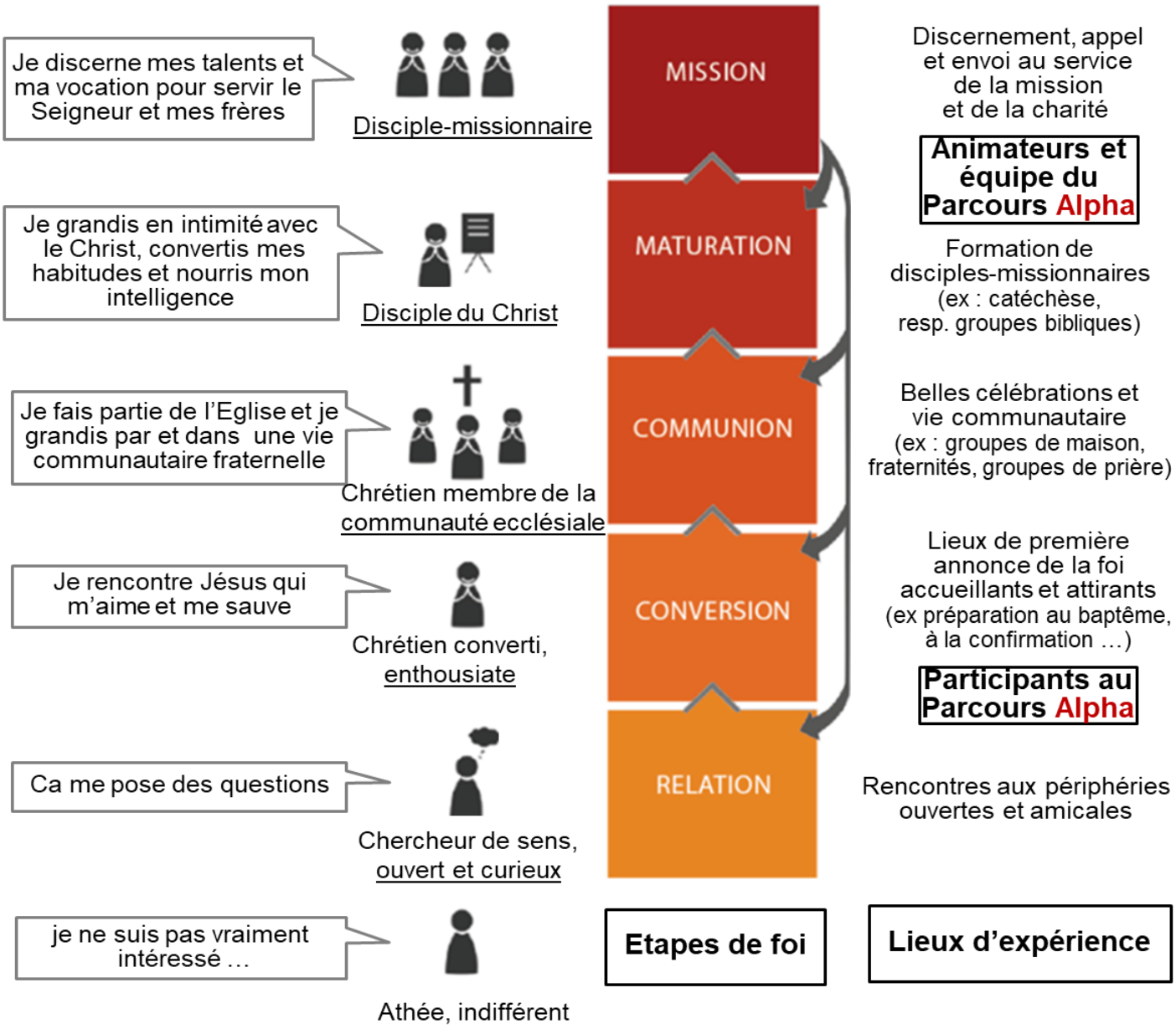

vision de transformation pastorale, comme schématisé ci-dessous.

Concrètement, Alpha, c'est quoi ?

Il s'agit d'une série de rencontres hebdomadaires en groupe autour d'un repas ou d'un apéro suivi d'un exposé puis d'un temps d'échange libre. Elles sont ouvertes à tous et sont sans engagement

Les Parcours Alpha s'adaptent à tous les publics. Différents types de parcours sont proposés pour rejoindre chacun quelle que soit sa situation ou son état de vie. Pour s'adapter au public de jeunes parents dans notre paroisse, nous avons fait le choix en assemblée générale d'organiser ces rencontres hebdomadaires en soirée (heure encore à préciser) à la Maison Paroissiale avec repas et garderie d'enfants **à partir du 19 janvier 2024**.

Le parcours dure environ 10 semaines et aborde les thèmes ci-dessous.

Comme pour les « Dimanche Autrement » nous aurons besoin de toutes les bonnes volontés au sein de la Paroisse pour assurer les services permettant la mise en œuvre concrète de ces rencontres.
Il est surtout essentiel **que chacun de nous ose inviter autour de lui des personnes moins habituées à la vie de l'Eglise**.

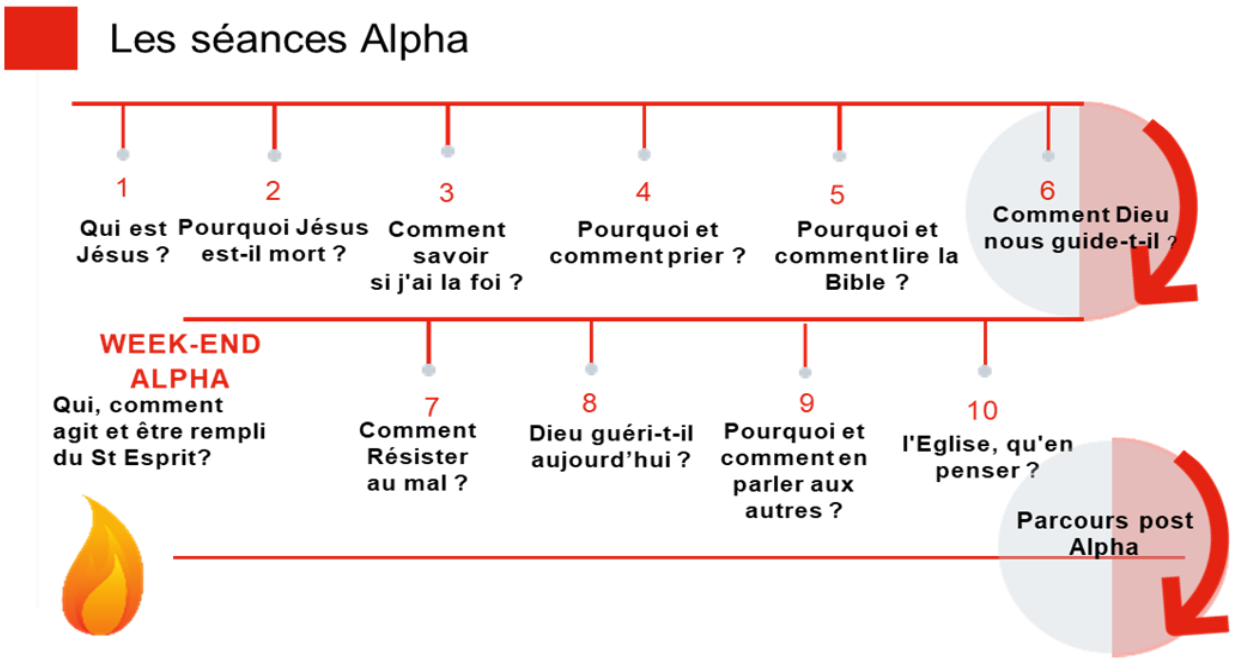

Au début de cet article, nous avons souligné que les 5 axes essentiels de la vie chrétienne restaient d'actualité dans notre projet paroissial, même si l'axe évangélisation fait l'objet d'efforts de développement particuliers dans le cadre de notre projet de transformation pastorale.
Le parcours Alpha permet pleinement de vivre ces 5 axes.

Prière

Présente au sein de l'équipe des animateurs dès le début du parcours et avant chaque rencontre. Pour les participants, la prière prend chaque semaine un peu plus de place.

Fraternité

Toutes les rencontres commencent par un repas en petit groupe lieu de prédilection pour créer la fraternité

Evangélisation

Ce parcours est pensé dans une dynamique d'invitation. Par les quatre autres dimensions vécues, tout est fait pour que le nouveau venu se sente accueilli, écouté, respecté et puisse avoir l'occasion de rencontrer le Christ.

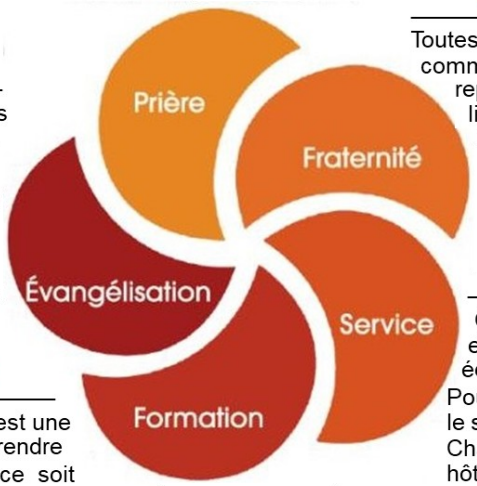

Service

Chaque parcours est soutenu par une équipe de serviteurs Pour l'accueil, la cuisine le service et la vaisselle. Chaque invité est un hôte de marque.

Formation

Un Parcours alpha est une occasion d'en apprendre un peu plus, que ce soit par l'exposé, les témoignages ou simplement le partage qui en découle. Nous devenons ainsi disciples du Christ.

BUDGET de la paroisse Saint Pierre de la Côte de Nacre

Les comptes de l'année 2022 que nous vous présentons ont été approuvés par le Conseil économique.
L'exercice 2022 dégage un résultat positif de 1 399,11 €.
L'ensemble des recettes s'élève à 102 506,16 € et l'ensemble des charges est de 101 107,05 €.

Recettes 2022

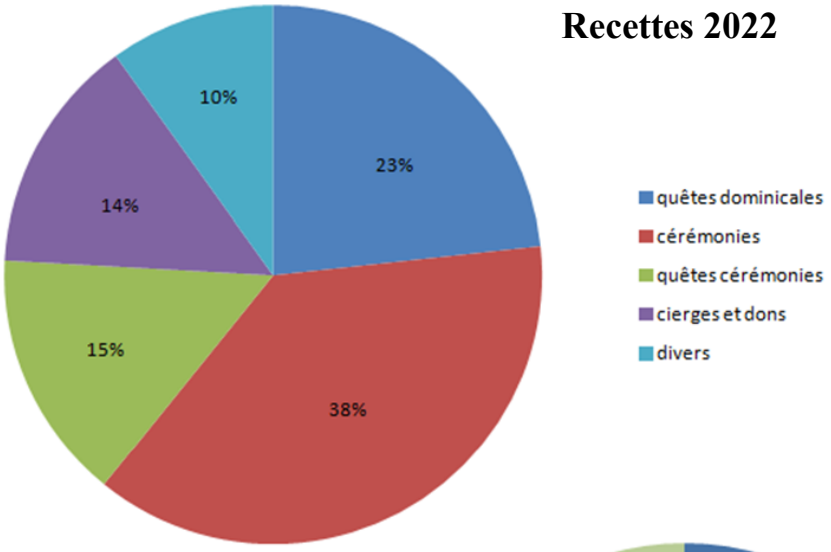

Dépenses 2022

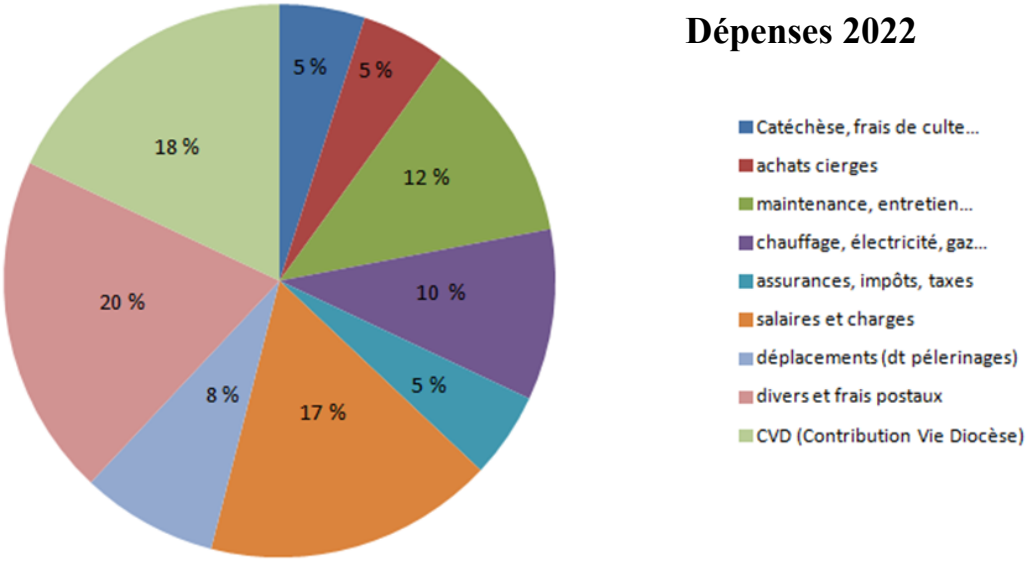

Si le niveau des recettes est proche de celui de 2021, les dépenses ont augmenté.
Les variations les plus significatives sont sur le poste de l'entretien et des réparations :

- réparations du clocher de la chapelle de Riva, de l'orgue de Saint Samson, entretien des pelouses (rattrapage sur 2 ans).
- solde sur le renouvellement des tables et des chaises de la maison paroissiale.

Le niveau des recettes s'est maintenu grâce aux cérémonies, qui ont compensé la baisse du montant des quêtes (23 586 € en 2022 contre 26 070 € en 2021).
On remarque cette baisse des quêtes du dimanche depuis quelques années et c'est préoccupant.

Un autre problème important se pose c'est l'augmentation du coût de l'énergie.
La paroisse ne bénéficie pas du bouclier tarifaire, contrairement aux particuliers, et nous constatons déjà que, sur les 4 premiers mois de 2023 :
Le coût de l'électricité a été multiplié par 2,5 et celui du gaz par 2,6.
La paroisse n'a pas les moyens d'assumer cette charge. Nous envisageons deux solutions :

- proposer aux paroissiens une quête supplémentaire 1 fois par mois, destinée au chauffage
- arrêter de chauffer les lieux de culte.

Marie-Hélène CERDELLI,
Trésorière.